



SISTEMAS DE INFORMAÇÃO

QUALIDADE INFÂNCIA E JUVENTUDE

DESCRITIVO DA APLICAÇÃO

A TSR - SISTEMAS DE INFORMAÇÃO DISPONIBILIZA UMA VASTA GAMA DE SOFTWARE CAPAZ DE SATISFAZER AS NECESSIDADES DOS NOSSOS CLIENTES, COM DIVERSAS FUNCIONALIDADES E ESSENCIALMENTE COM INTEGRAÇÃO ENTRE APLICAÇÕES, FACILITANDO DESTA FORMA TODA A ESTRUTURA ORGANIZACIONAL. NESTE MOMENTO APRESENTAMOS-LHE A APLICAÇÃO TSR - QUALIDADE INFÂNCIA E JUVENTUDE



APLICAÇÃO QUALIDADE INFÂNCIA E JUVENTUDE

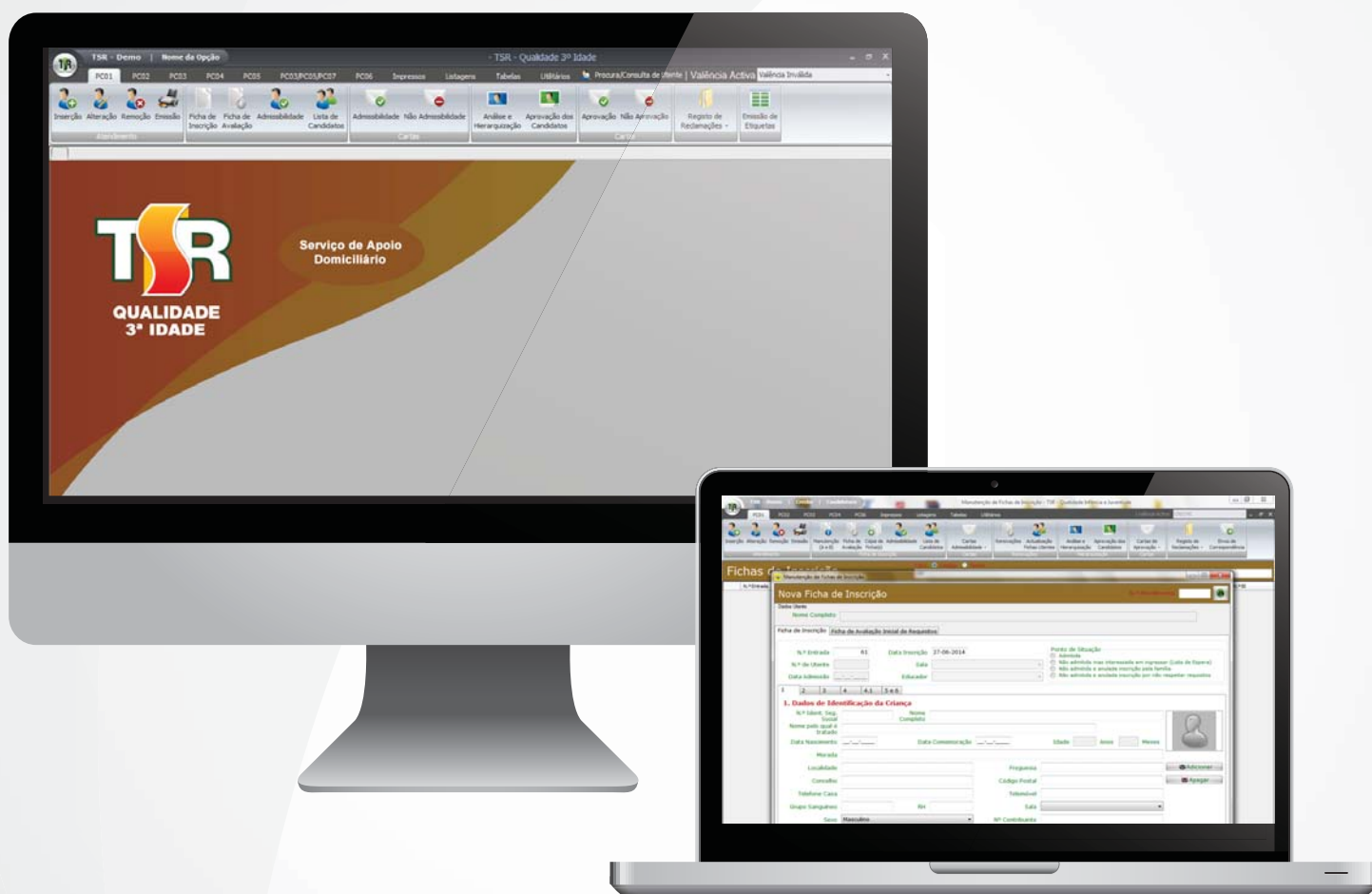

*REQUISITOS DE SISTEMA (MÍNIMOS)

MICROSOFT WINDOWS VISTA PROFESSIONAL
1GB DE RAM OU SUPERIOR
LIGAÇÃO ACTIVA INTERNET

CONTACTOS

[+351] 253 408 326 | [+351] 253 408 327 | [+351] 253 408 355 | [+351] 253 408 356 | [+351] 253 408 357
RUA DOS CUTILEIROS, 2684 1º - SALA 11 APARTADO 1071 EC LAMEIRAS 4836-908 GUIMARÃES
TLF.: [+351] 253 408 326 (3L/BA) TLM.: [+351] 939 729 729 FAX: [+351] 253 408 328 EMAIL: TSR@TSR.PT

WWW.TSR.PT

TSR - QUALIDADE INFÂNCIA E JUVENTUDE

PC01 - CANDIDATURA



TSR - Demo | Creche | Candidatura | Manutenção de Fichas de Inscrição - TSR - Qualidade Infância e Juventude

PC01 PC02 PC03 PC04 PC06 Impressos Listagens Tabelas Utilitários | Valência Activa CRECHE

Inserção Alteração Remoção Emissão | Manutenção (A e B) Ficha de Avaliação Cópia de Ficha(s) Admissibilidade Lista de Candidatos | Cartas Admissibilidade - Cartas | Renovações Actualização Fichas Utentes | Análise e Hierarquização Aprovação dos Candidatos | Cartas de Aprovação - Cartas | Registo de Reclamações - Cartas | Envio de Correspondência

Fichas de Inscrição | Filtro: Código Nome

Nova Ficha de Inscrição | N.º Atendimento

Dados Utente
Nome Completo

Ficha de Inscrição | Ficha de Avaliação Inicial de Requisitos

N.º Entrada 61 | Data Inscrição 27-06-2014 | Ponto de Situação
 Admitida
 Não admitida mas interessada em ingressar (Lista de Espera)
 Não admitida e anulada inscrição pela família
 Não admitida e anulada inscrição por não respeitar requisitos

N.º de Utente | Sala |
 Data Admissão | Educador

1 2 3 4 4.1 5 e 6

1. Dados de Identificação da Criança

N.º Ident. Seg. Social | Nome Completo |
 Nome pelo qual é tratado |
 Data Nascimento | Data Comemoração | Idade Anos Meses |
 Morada |
 Localidade | Freguesia | Adicionar |
 Concelho | Código Postal | Apagar |
 Telefone Casa | Telemóvel |
 Grupo Sanguíneo RH | Sala |
 Sexo Masculino | N.º Contribuinte |
 B.I./C. Cidadão N.º | N.º Cartão Utente |

1 - Dados de Identificação da Criança | 4 - Caracterização do Agregado Familiar | 5 - Visita às Instalações
 2 - Filiação | 4.1 - Continuação da Caracterização do Agregado Familiar | 6 - Foram entregues cópias de todos os documentos necessários?
 3 - Informações Complementares

Aplicar | Sair

Imprimir | Imprimir Todos | Adicionar | Alterar | Apagar | Sair

TSR - Sistemas de Informação | Versão: 29.01.2014.00 | Utilizador: Técnico TSR | Mudar de Utilizador

ATENDIMENTO

- INSERÇÃO
- ALTERAÇÃO
- REMOÇÃO
- EMISSÃO

FICHA DE INSCRIÇÃO

- MANUTENÇÃO (A E B)
- FICHA DE AVALIAÇÃO

CÓPIA DE FICHA(S)

- ADMISSIBILIDADE
- LISTA DE CANDIDATOS

CARTAS ADMISSIBILIDADE

- ADMISSIBILIDADE
- NÃO ADMISSIBILIDADE

HIERARQUIZAÇÃO

- ANÁLISE E HIERARQUIZAÇÃO
- APROVAÇÃO DOS CANDIDATOS

CARTAS DE APROVAÇÃO

- APROVAÇÃO
- NÃO APROVAÇÃO

REGISTO DE RECLAMAÇÕES

- INSERÇÃO
- ALTERAÇÃO

REMOÇÃO

- EMISSÃO

EMISSÃO DE ETIQUETAS

CONTACTOS

[+351] 253 408 326 | [+351] 253 408 327 | [+351] 253 408 355 | [+351] 253 408 356 | [+351] 253 408 357
 RUA DOS CUTILEIROS, 2684 1º - SALA 11 APARTADO 1071 EC LAMEIRAS 4836-908 GUIMARÃES
 TLF.: [+351] 253 408 326 (3L/BA) TLM.: [+351] 939 729 729 FAX: [+351] 253 408 328 EMAIL: TSR@TSR.PT

WWW.TSR.PT

TSR - QUALIDADE INFÂNCIA E JUVENTUDE

PC01 - CANDIDATURA



TSR - Sistema | Crieção | Candidaturas | Manutenção de Fichas de Avaliação - TSR - Qualidade Infância e Juventude

PC01 PC02 PC03 PC04 PC06 Impressão Listagens Tabelas Utilitários

Inserção Alteração Renovação Emissão Manutenção (A e S) Ficha de Avaliação (Ficha) Admissibilidade Lista de Candidatos Cartas Admissibilidade Renovações Atualização Fichas Utentes Análise e Hierarquização Aprovação dos Candidatos Cartas de Aprovação Registo de Redemções Envio de Correspondência

Fichas de A

Nova Ficha de Avaliação Inicial

Dados Candidato
Candidato: [] Nº Entrada: [] Data Entrevista: 27-06-2014

Resultado: Nova Ficha de Avaliação Inicial Requisitos

Ficha de Avaliação Inicial Requisitos

1 2 3, 4 e 5 6 e 7 8 e 9 10 11 12, 13 e 14

1. Outros Elementos Relativos à Criança

Criança a Cargo de: Pais Pai Mãe Outros

Se está a cargo de outra pessoa: Motivo: []

Identificação da pessoa a quem a criança está a cargo (quando não os pais):

Nome: [] Parentesco: []
 Profissão: [] Local do Emprego: [] Telefone Emprego: []
 Morada: [] Localidade: []
 Cód. Postal: [] Habilitações Literárias: []
 Telefone: [] Telemóvel: [] Data Nasc.: [] Idade: [] Anos: [] Meses: []

Nome da Pessoa Responsável pela criança (Contrato)

Pai Mãe Outro

Nome: [] Cód. Postal: []
 Morada: [] Localidade: []
 Email: []
 B.I./C. Cidadão N.º: [] Arquivo: [] Data Emissão: [] N.º Contribuinte: []

1 - Outros Elementos Relativos à Criança
 2 - Situação de Saúde
 3 - Frequência de Outros Estabelecimentos ou Respostas Sociais
 4 - Encaminhamento de Outros Serviços (e.g. Segurança Social)
 5 - Horário Previsto de Frequência do Estabelecimento
 6 - Elementos a Quem a Criança Está Ser Entregue
 7 - Pessoa a Contatar em Situação de Emergência

8 - Outras Atividades/Serviço (p.e. Transporte)
 9 - Cálculo de Comparticipação Familiar
 10 - Critérios de Admissibilidade
 11 - Observações Decorrentes da Entrevista (Assinale Outras)
 12 - Visita às Instalações e Futuro Espaço
 13 - Contacto com o Futuro Educador de Infância
 14 - Contrato já Celebrado

Imprimir Aplicar Sair

TSR - Sistema | Crieção | Candidaturas | Manutenção de Relatórios de Análise e Hierarquização dos Candidatos - TSR - Qualidade Infância e Juventude

PC01 PC02 PC03 PC04 PC06 Impressão Listagens Tabelas Utilitários

Inserção Alteração Renovação Emissão Manutenção (A e S) Ficha de Avaliação (Ficha) Admissibilidade Lista de Candidatos Cartas Admissibilidade Renovações Atualização Fichas Utentes Análise e Hierarquização Aprovação dos Candidatos Cartas de Aprovação Registo de Redemções Envio de Correspondência

Relatórios de Análise e Hierarquização

N.º Hierarquização: [] Descrição: [] Data de Elaboração: 27-06-2014
 Data de Envio para Aprovação: []

Equipa Técnica

Nome	Função

Candidatos

N.º Entrada	Nome	Pontuação	Breve Caracterização	Parecer Técnico

Adicionar Alterar Apagar

Comentários Aplicar Sair

Imprimir Todas Adicionar Alterar Apagar Sair

TSR - Sistemas de Informação, Versão: 29.01.2014.00 Utilizador: []

TSR - QUALIDADE INFÂNCIA E JUVENTUDE

PC02 - ADMISSÃO E ACOLHIMENTO

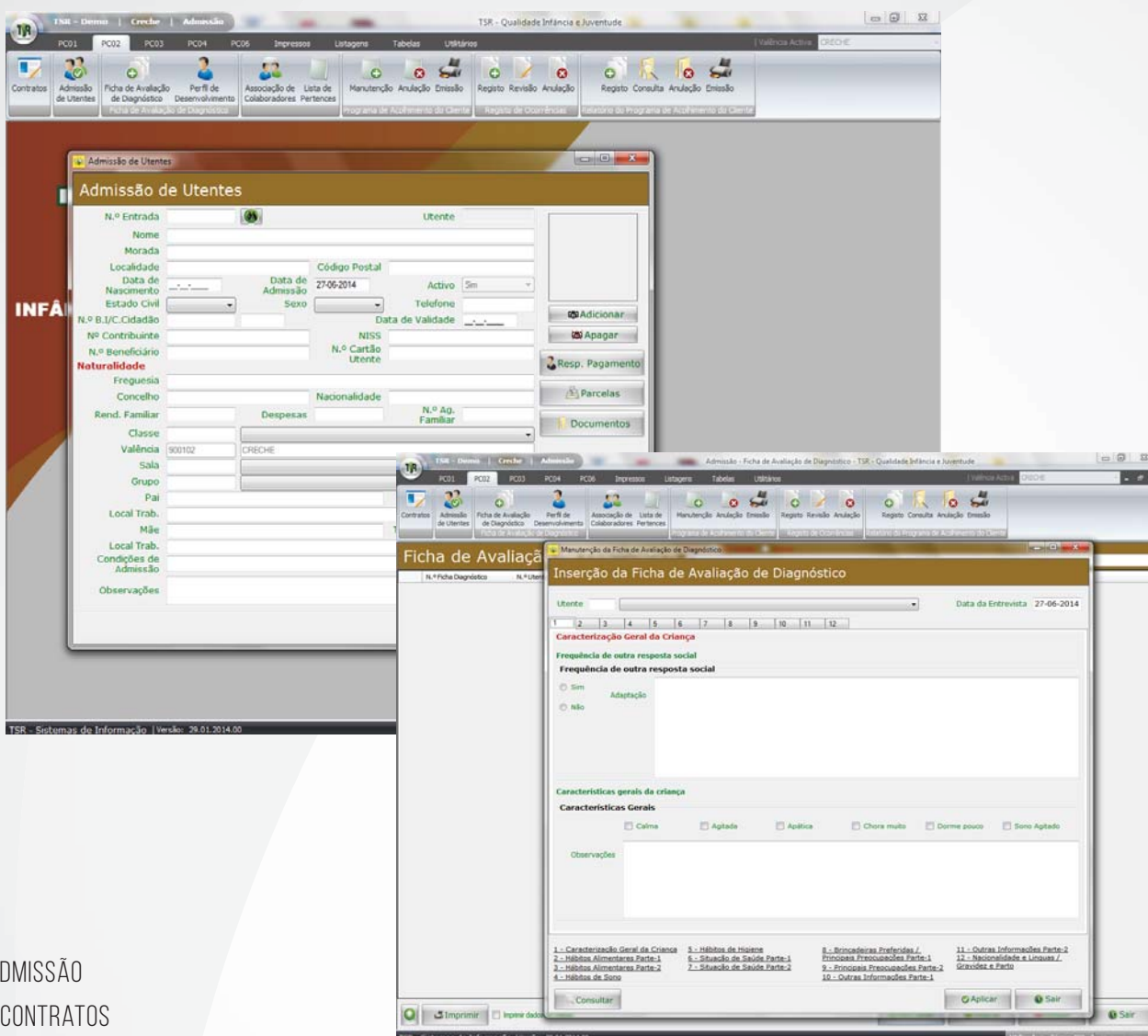

ADMISSÃO

- CONTRATOS
- ADMISSÃO DE UTENTES
- FICHA DE AVALIAÇÃO DE DIAGNÓSTICO
- PERFIL DE DESENVOLVIMENTO
- ASSOCIAÇÃO DE COLABORADORES
- LISTA DE PERTENCES

PROGRAMA DE ACOLHIMENTO DO CLIENTE

- MANUTENÇÃO
- ANULAÇÃO
- EMISSÃO

RELATÓRIO DO PROGRAMA DE ACOLHIMENTO DO CLIENTE

- REGISTO
- CONSULTA
- ANULAÇÃO
- EMISSÃO

REGISTO DE OCORRÊNCIAS

- REGISTO
- REVISÃO
- ANULAÇÃO

CONTACTOS

[+351] 253 408 326 | [+351] 253 408 327 | [+351] 253 408 355 | [+351] 253 408 356 | [+351] 253 408 357
 RUA DOS CUTILEIROS, 2684 1º - SALA 11 APARTADO 1071 EC LAMEIRAS 4836-908 GUIMARÃES
 TLF.: [+351] 253 408 326 (3L/BA) TLM.: [+351] 939 729 729 FAX: [+351] 253 408 328 EMAIL: TSR@TSR.PT

WWW.TSR.PT

TSR - QUALIDADE INFÂNCIA E JUVENTUDE

PC03 - PLANO INDIVIDUAL



TSR - Demo | Creche | Plano Individual | Inserção de Plano Individual (PI) - TSR - Qualidade Infância e Juventude

PC01 PC02 PC03 PC04 PC06 Impressos Listagens Tabelas Utilitários | Valência Activa | CRECHE

Inserção Alteração Anulação Consulta Emissão Avaliação Anulação Revisão Cópia

Manutenção Avaliação

PI - Inserção

N.º Ficha de Diagnóstico

Dados Utente: Utente [] Nome a ser tratado []
Colaborador de Referência [] Data de Nascimento [] Idade [] Anos e [] Meses

Perfil Associado N.º PI 15 Data PI 27-06-2014 Período de vigência: de [] a []

Calendarização

Assinalar Todos

Janeiro Julho
 Fevereiro Agosto
 Março Setembro
 Abril Outubro
 Maio Novembro
 Junho Dezembro

Recursos a Envolver

Recursos Humanos []
Recursos Materiais []
Recursos Logísticos []

Acompanhamento do PI []

Aplicar Sair

TSR - Sistemas de Informação | Versão: 29.01.2014.00 Utilizador: Técnico TSR | Mudar de Utilizador

PLANO INDIVIDUAL (PI)

- MANUTENÇÃO
- ALTERAÇÃO
- ANULAÇÃO
- CONSULTA
- EMISSÃO

- AVALIAÇÃO
- AVALIAÇÃO
- ANULAÇÃO
- REVISÃO
- CÓPIA

CONTACTOS

[+351] 253 408 326 | [+351] 253 408 327 | [+351] 253 408 355 | [+351] 253 408 356 | [+351] 253 408 357
RUA DOS CUTILEIROS, 2684 1º - SALA 11 APARTADO 1071 EC LAMEIRAS 4836-908 GUIMARÃES
TLF.: [+351] 253 408 326 (3L/BA) TLM.: [+351] 939 729 729 FAX: [+351] 253 408 328 EMAIL: TSR@TSR.PT

WWW.TSR.PT

PC04 - PLANEAMENTO E ACOMPANHAMENTO DAS ACTIVIDADES

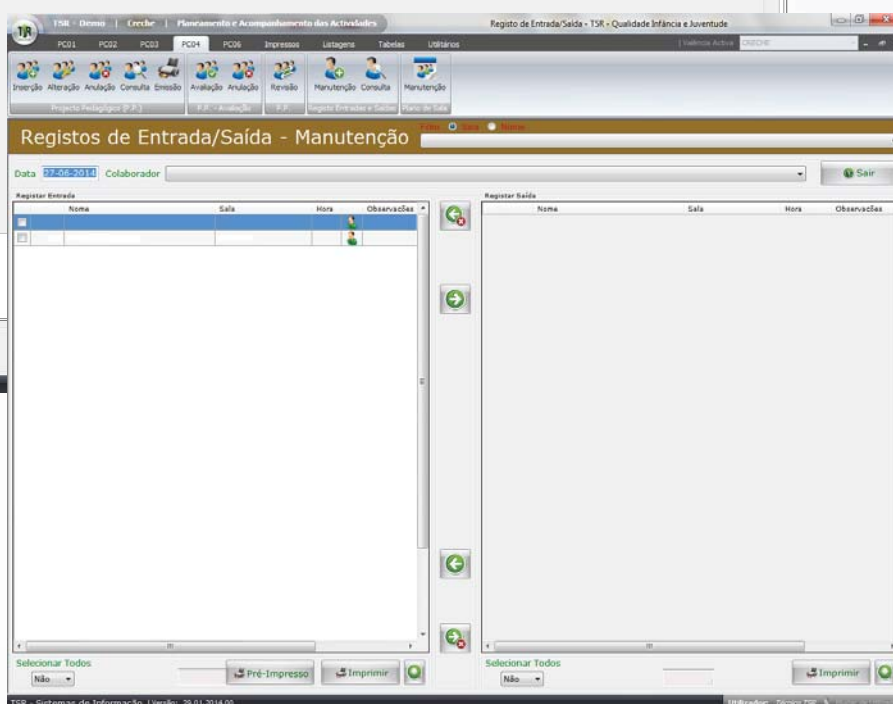
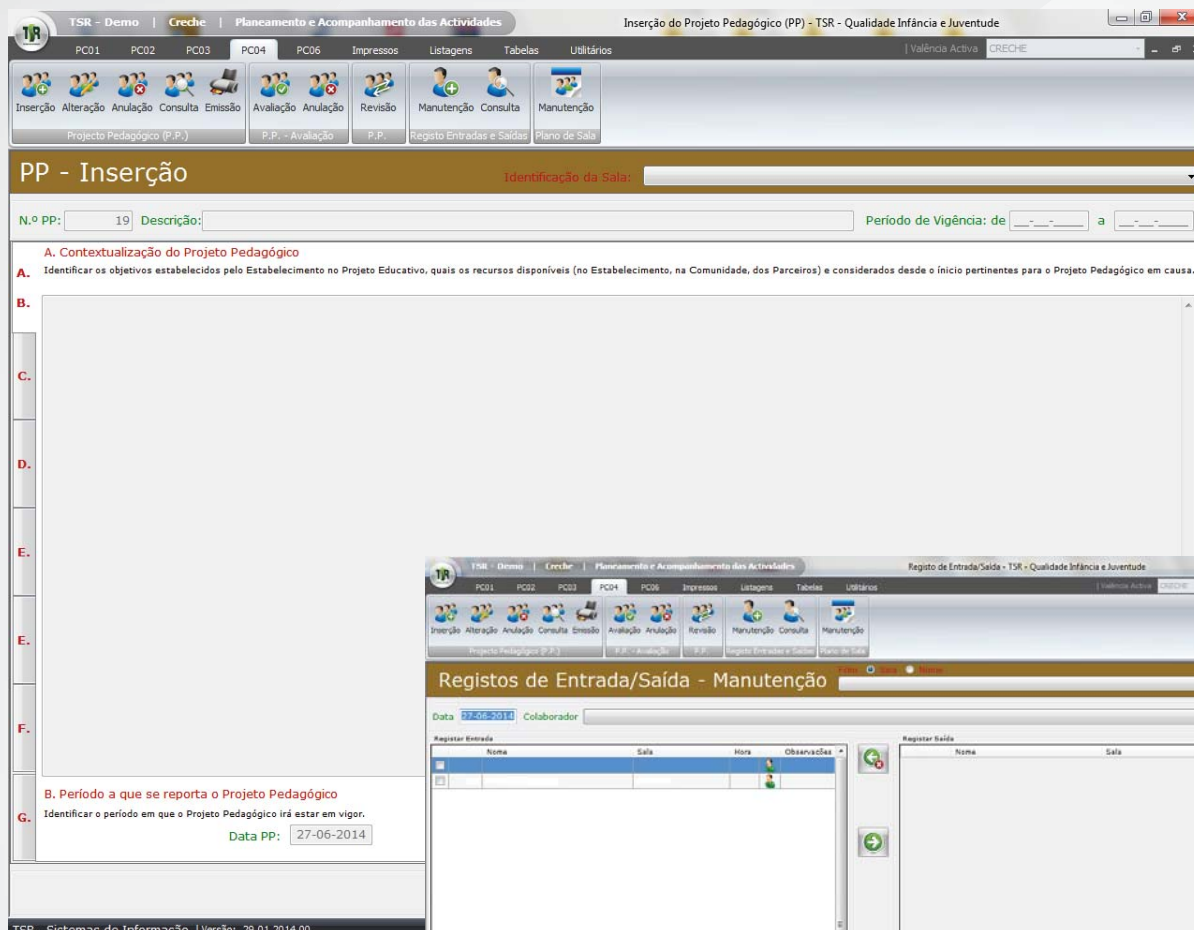

PROJETO PEDAGÓGICO (P.P.)

- INSERÇÃO
- ALTERAÇÃO
- ANULAÇÃO
- CONSULTA
- EMISSÃO

PROJETO PEDAGÓGICO (P.P.) – AVALIAÇÃO

- AVALIAÇÃO
- ANULAÇÃO
- REVISÃO

REGISTO ENTRADAS E SAÍDAS

- MANUTENÇÃO
- CONSULTA

PLANO DE SALA

- MANUTENÇÃO

CONTACTOS

[+351] 253 408 326 | [+351] 253 408 327 | [+351] 253 408 355 | [+351] 253 408 356 | [+351] 253 408 357
 RUA DOS CUTILEIROS, 2684 1º - SALA 11 APARTADO 1071 EC LAMEIRAS 4836-908 GUIMARÃES
 TLF.: [+351] 253 408 326 (3L/BA) TLM.: [+351] 939 729 729 FAX: [+351] 253 408 328 EMAIL: TSR@TSR.PT

Manutenção de Ementas

Ementas - Inserção

N.º Ementa:

Data:

Tipo Refeição:

Tipo Dieta:

Quantidade: Valência:

Prato:

Setembro de 2013						
dom	seg	ter	qua	qui	sex	sáb
25	26	27	28	29	30	31
1	2	3	4	5	6	7
8	9	10	11	12	13	14
15	16	17	18	19	20	21
22	23	24	25	26	27	28
29	30	1	2	3	4	5

Código	Descrição	Observações

Manutenção de Equipamentos

Entrega de Equipamentos

Colaborador:

Data:

Ordem	Código	Descrição	Quantidade	Observações

Equipamento: Quantidade:

Observações:

Controle de Óleos de Fritura

A partir da Data:

Equipamento:

N.º Reg.	Data Óleo Novo	Data de Utilização	Data de Verificação	Estado	Substituição

Data Óleo Novo:
 Data de Utilização:
 Data de Verificação:

Estado:

Substituição: Sim Não

EMENTAS

- INSERÇÃO
 - ALTERAÇÃO
 - REMOÇÃO
 - EMISSÃO
 - MAPA MENSAL
- ## ÓLEOS DE FRITURA
- CONTROLE
 - LISTAGEM

EQUIPAMENTOS

- ENTREGA
 - RECEPÇÃO
 - CONSULTA
- ## AMOSTRAS DE TESTEMUNHO
- RECOLHA
 - LISTAGEM

CONTACTOS DOS UTENTES

LISTAGEM DE ENTRADAS E SAÍDAS

CONTACTOS

[+351] 253 408 326 | [+351] 253 408 327 | [+351] 253 408 355 | [+351] 253 408 356 | [+351] 253 408 357
 RUA DOS CUTILEIROS, 2684 1º - SALA 11 APARTADO 1071 EC LAMEIRAS 4836-908 GUIMARÃES
 TLF.: [+351] 253 408 326 (3L/BA) TLM.: [+351] 939 729 729 FAX: [+351] 253 408 328 EMAIL: TSR@TSR.PT